

Plan de amplasament și delimitare a Imobilului
Scara 1:1000

ANEXA 1.36

ANEXA 1

Nr. cadastral	Suprafața măsurată (mp)	Adresa Imobilului	
357140	5012	Loc. Arad, Str. Tarafului, Intravilan	
Cartea Funciară nr.	357140	UAȚ	ARAD

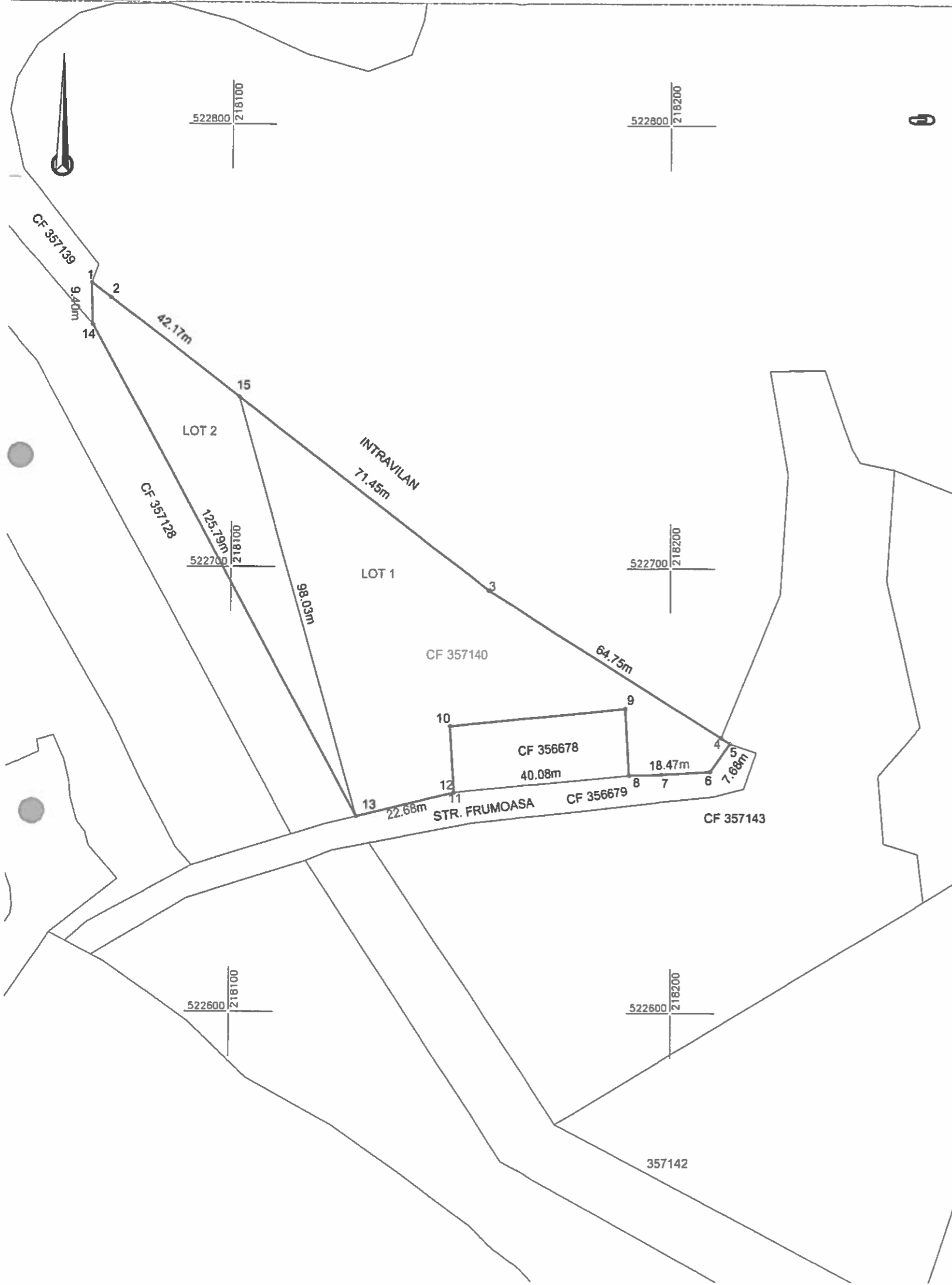

Situția actuală (înainte de dezlipire)				Situția viitoare (după dezlipire)			
Nr.cad.	Suprafața (mp)	Categoria de folosință	Descrierea imobilului	Nr.cadastral	Suprafața (mp)	Categoria de folosință	Descrierea imobilului
357140	5012	CC	Intravilan		3510	CC	Lot1; Teren intravilan neîmprejmuit
					1502	CC	Lot2; Teren intravilan neîmprejmuit
TOTAL:	5012			TOTAL	5012		

Executant

DATCAD
 Confirma executarea lucrărilor din teren, corectitudinea întocmirii documentației cadastrale și corespondența acesteia cu realitatea din teren
 AUT.-CAT. II RO-B-J NR.1620 Semnătura și ștampila CIF.14358573 AUT.-CAT. A RO-B-F NR.0072

Tiberiu-Iosif Zagorszki Semnat digital de Tiberiu-Iosif Zagorszki
 Data: 2022.11.11 13:20:56 +02'00'

Data: 11.2022

Inspector
 Confirma introducerea imobilului în baza de date integrată și atribuirea numărului cadastral
 Semnatura și parafă
 Ștampila BCPI

Data:

Plan de amplasament și delimitare a imobilului
Scara 1:1000

ANEXA 1.35

ANEXA 2

Nr. cadastral	Suprafața măsurată (mp)	Adresa imobilului	
	3510	Loc. ARAD, STR. TARAFULUI	
Cartea Funciară nr.	UAT	ARAD	

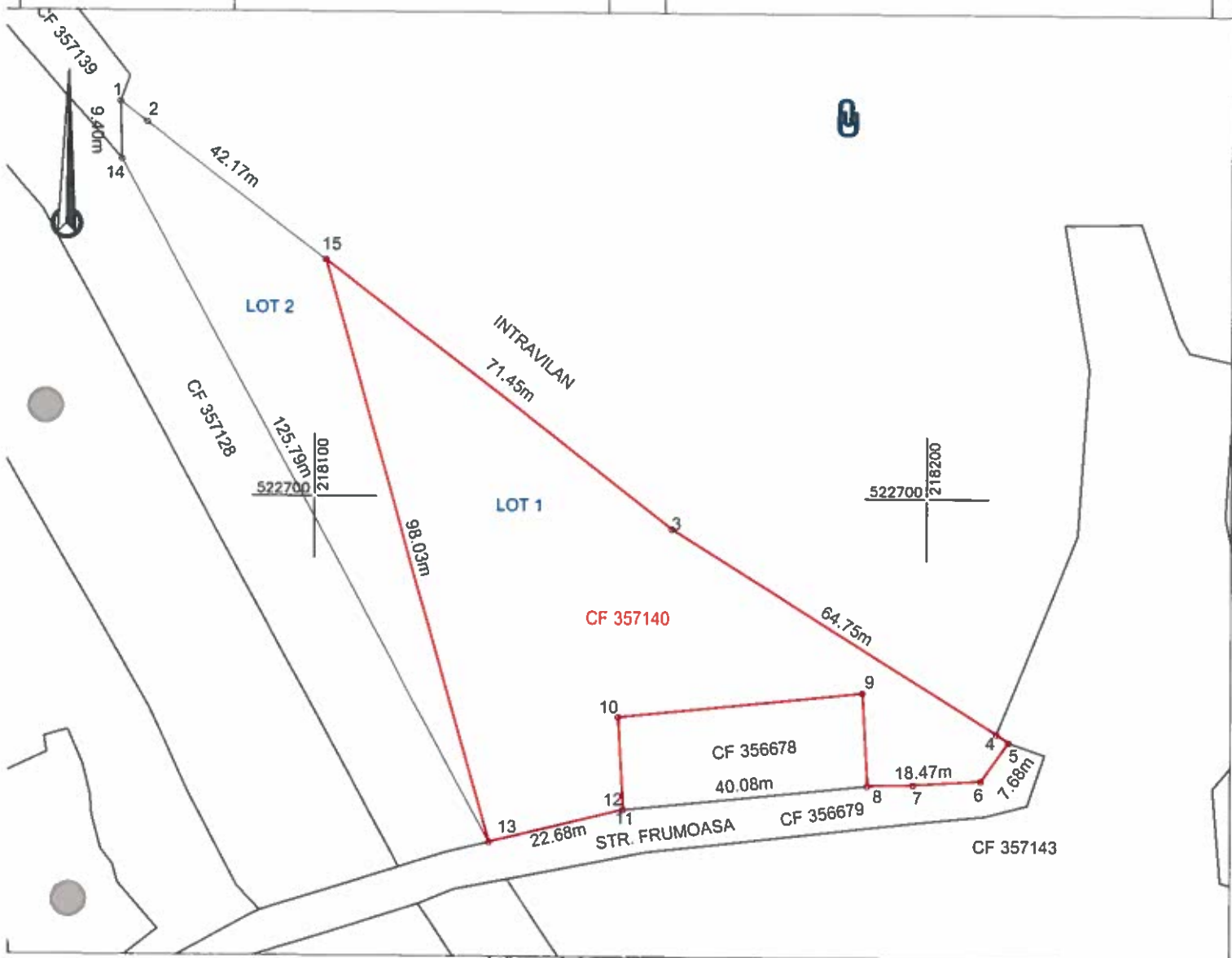

A. Date referitoare la teren

Nr. parcela	Categorie de folosință	Suprafața (mp)	Mențiuni
1	N	3510	LOT 1, Teren neîmprejmuit
TOTAL		3510	

A. Date referitoare la construcții

Cod	Destinația	Suprafața construită la sol (mp)	Mențiuni

Suprafața totală măsurată a imobilului = 3510 mp
Suprafața din act = 3510 mp

Executanți:



Confirm executarea lucrărilor din teren, corectitudinea întocmirii documentației cadastrale și corespondența acestora cu realitatea din teren

AUT.-CAT. II RO-B-J NR.1620 Semnătura și stampila C.I.F.14358573 AUT.-CAT. A RO-B-F NR.0072

Inspector

Confirm introducerea imobilului în baza de date integrată și atribuirea numărului cadastral

Semnătura și parafă
Stampila BCPI

Data: 11.2022

Data:

Plan de amplasament și delimitare a imobilului
Scara 1:1000

ANEXA 1.35

ANEXA 3

Nr. cadastral	Suprafața măsurată (mp)	Adresa imobilului	
	1502	Loc. ARAD, STR. TARAFULUI	
Cartea Funciară nr.		UAT	ARAD

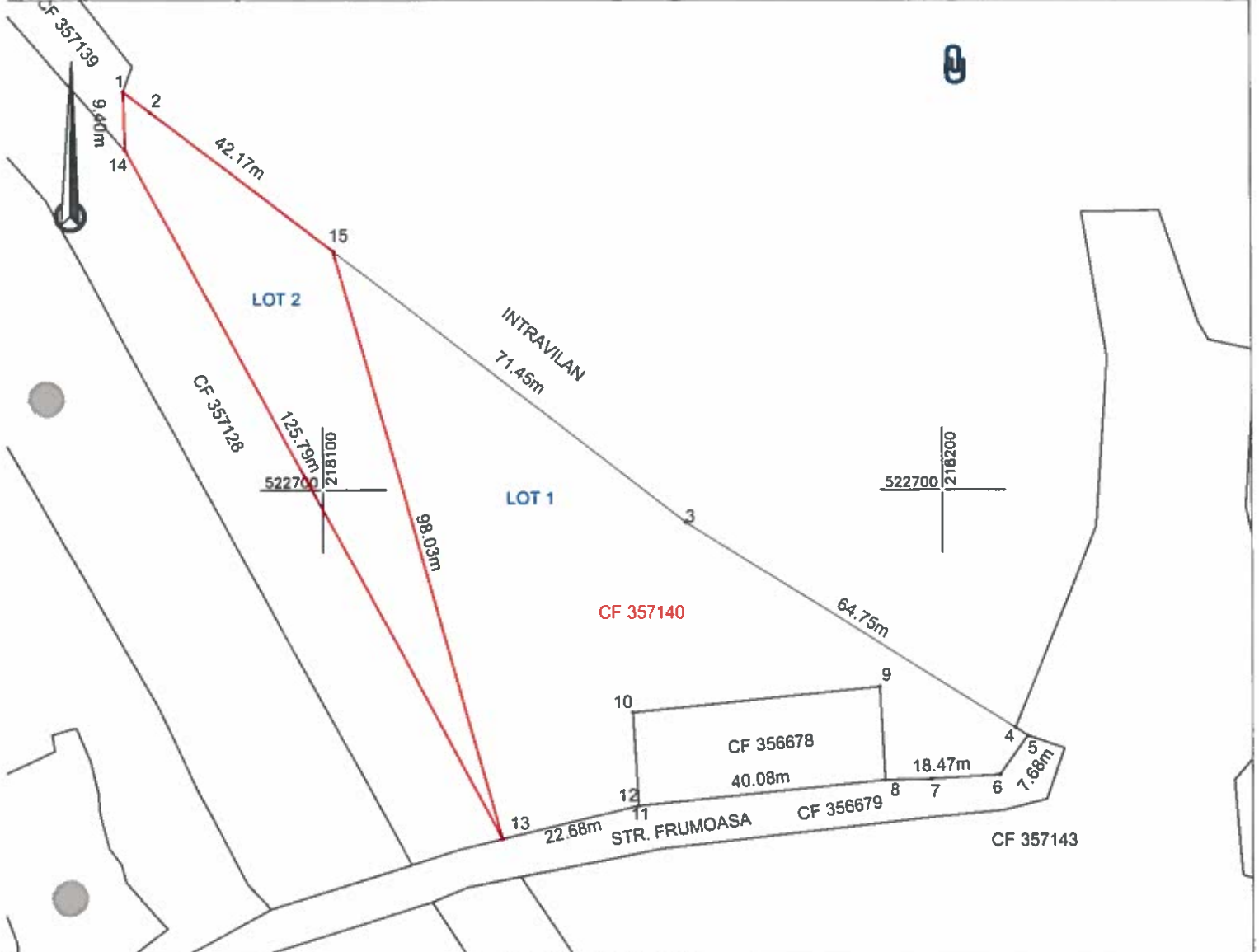

A. Date referitoare la teren

Nr. parcela	Categorie de folosință	Suprafața (mp)	Mențiuni
1	N	1502	LOT 2, Teren neîmprejmuit
TOTAL		1502	

A. Date referitoare la construcții

Cod	Destinația	Suprafața construită la sol (mp)	Mențiuni

Suprafața totală măsurată a imobilului = 1502 mp
Suprafața din act = 1502 mp

Executanți:



DATCAD

Confirm executarea lucrărilor din teren, corectitudinea înlocuirii documentației cadastrale și corespondența acestora cu realitatea din teren

AUT.-CAT. II
RO-B-J NR.1620

Semnătura și ștampila
CIF.14358573

AUT.-CAT. A
RO-B-F NR.0072

Inspector

Confirm introducerea imobilului în baza de date integrată și atribuirea numărului cadastral

Semnătura și parafa

Ștampila BCPI

Data: 11.2022

Data: